Harmony Bed & Bakery ★★★

ไม่รวม VAT 7 % และภาษี ณ ที่จ่าย 3 %
ค่าบริการดวกสำรวยไม่รวมค่าอุทยานหากมีการเรียกเก็บ
ราคานี้สำหรับคนไทยเท่านั้น

เดินทางได้ถึง 31 พ.ค. 2025

3วัน 2คืน	1 ธ.ค.-30 ก.ย.	1 ต.ค.- 30 ธ.ค. 2 ม.ค.-31 พ.ค. จันทร์-พฤหัส	1 ต.ค.- 30 ธ.ค. 2 ม.ค.-31 พ.ค. ศุกร์ - เสาร์	30 ธ.ค.-1 ม.ค. 31 ม.ค.-1 ก.พ. 11-13 เม.ย.
Cappuchino Room no Window (ไม่มีหน้าต่าง)	5,400	6,200	6,600	7,400
Cappuchino Room (มีหน้าต่าง)	5,900	6,600	7,000	8,200
Latte Room (มีระเบียง)	5,990	7,000	7,400	8,600
Mocha Room (Family) พัก 4 ท่าน	5,700	6,300	6,500	7,700
Extrabed ผู้ใหญ่(ตั้งแต่ 12)	2,800	3,000	3,000	3,000

Recommend

เด็ก 0-30 ฟรี
เด็ก 4-70 ไม่มีเตียงเสริม 1,650/ท่าน
เด็ก 8-11 เสริมเตา: 2,590/ท่าน

ราคาแพ็คเกจรวม

1. ที่พัก 3 วัน 2 คืน (พักบนเกาะ บริเวณWalking Street พัก 2 ท่านใน 1 ห้อง)
2. ตั่วเรือ Speed Boat (ไป-กลับ)
3. อาหารกลางวัน 1 มื้อ ในทัวร์
4. ดำน้ำดูปะการัง เกาะหินงาม เกาะยาง เกาะราวี เกาะอาดัง ร่องน้ำจาบัง รวมอุปกรณ์ดำน้ำ เสื้อชูชีพ และไกด์นำทัวร์
5. รถรับ-ส่ง (ไป-กลับ) สนามบินหาดใหญ่, ตรัง, ตลาดทิมหยงหาดใหญ่

ซื้อ 1 แถม 1

หมายเหตุ

1. Package Tour ดังกล่าว เป็นราคาต่อ 2 ท่าน หรือ ซื้อ 1 แถม 1 และต้องเดินทาง ตั้งแต่ 2 ท่าน
2. เดินทางช่วงวันหยุดนักขัตฤกษ์ สอบถาม ราคาอีกครั้ง
3. ราคาดังกล่าวไม่รวมค่าอุทยาน หากมีการเรียกเก็บ
4. ซื้อประกันเพิ่มเพียง 50บ.คุ้มครองสูงถึง 1,000,000บ.ตลอดการเดินทาง
5.ไฟล์ทบินสำคัญมากไปรดล่าน****ควรซื้อตั่วขาไปถึงหาดใหญ่ไม่เกิน 9.00น./ควรซื้อตั่วขากลับจาก หาดใหญ่ หลัง18.00น.***
6.ค่าบริการนี้ไม่รวมค่าเรือข้ามเกาะ,ขยะ,อุทยาน จำนวน 190 บา/ท่าน ที่ลค.ต้องชำระเองหน้างาน

ต้องการเปลี่ยนโปรแกรม

- โปรแกรมA: ดำน้ำรอบนอก เกาะหินงาม เกาะลอกรอย อ่าวลิง เกาะเมี่ง เรือหางยาว (มีเฉพาะ เดือน พ.ย.-เม.ย.) เพิ่ม 200/ท่าน (หรือ ซื้อเพิ่ม 650บาท/ท่าน)
- โปรแกรมB: ดำน้ำ รอบใน + รอบนอก เกาะหินงาม เกาะลอกรอย หาดทรายขาว เกาะราวี เกาะยาง เกาะหินงาม เกาะเมี่ง เกาะอาดัง) (มีเฉพาะเดือน พ.ย.-เม.ย.) เพิ่ม 350/ท่าน (หรือซื้อเพิ่ม 850บาท/ท่าน)

Latte Room (มีระเบียง)

Cappuchino Room (มีหน้าต่าง)

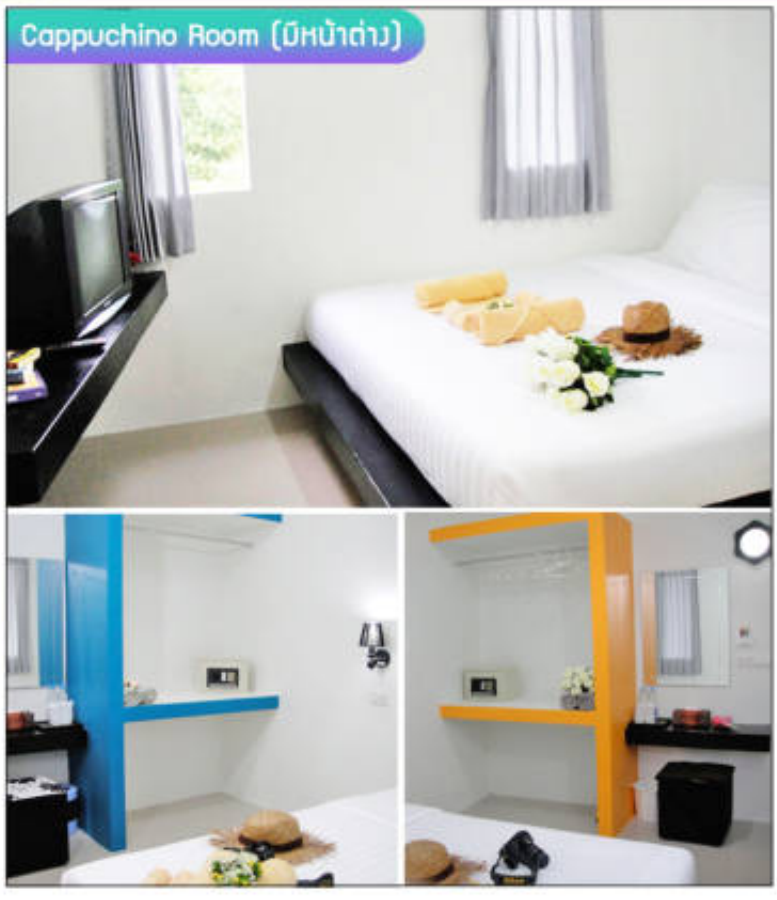

Cappuchino Room (ไม่มีหน้าต่าง)

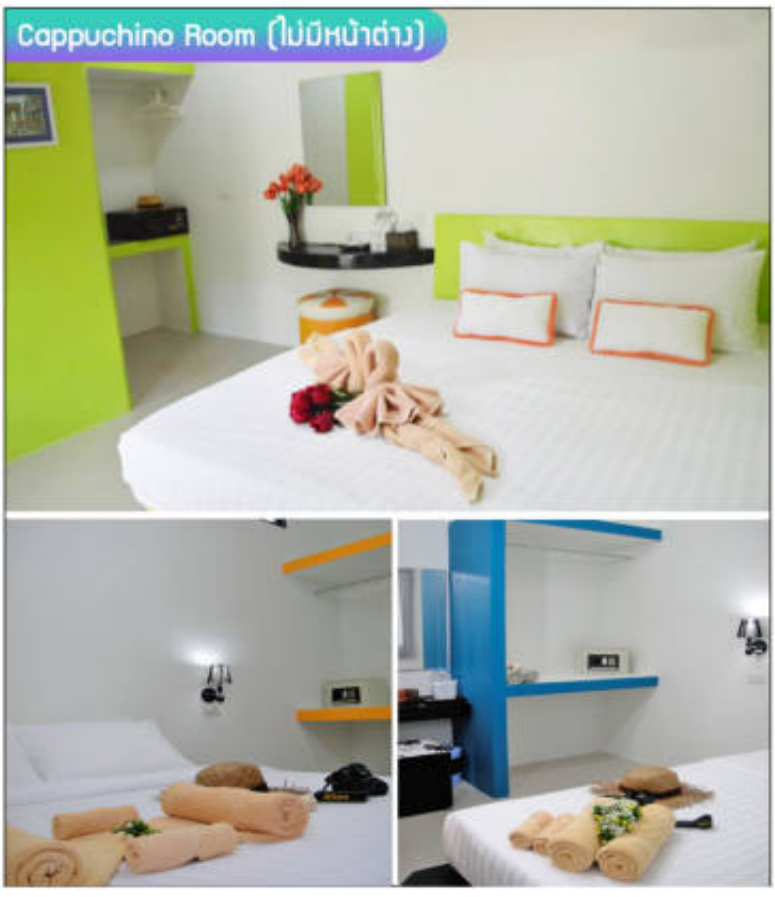
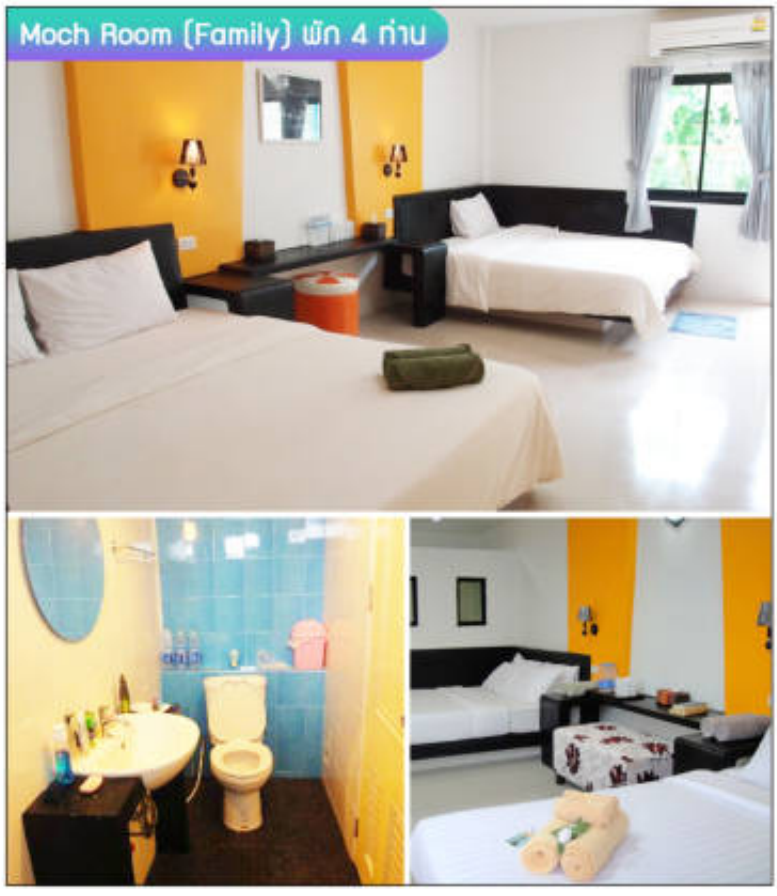
Moch Room (Family) พัก 4 ท่าน